HIRN STRIPS

Neurotechnologie grafisch erzählt

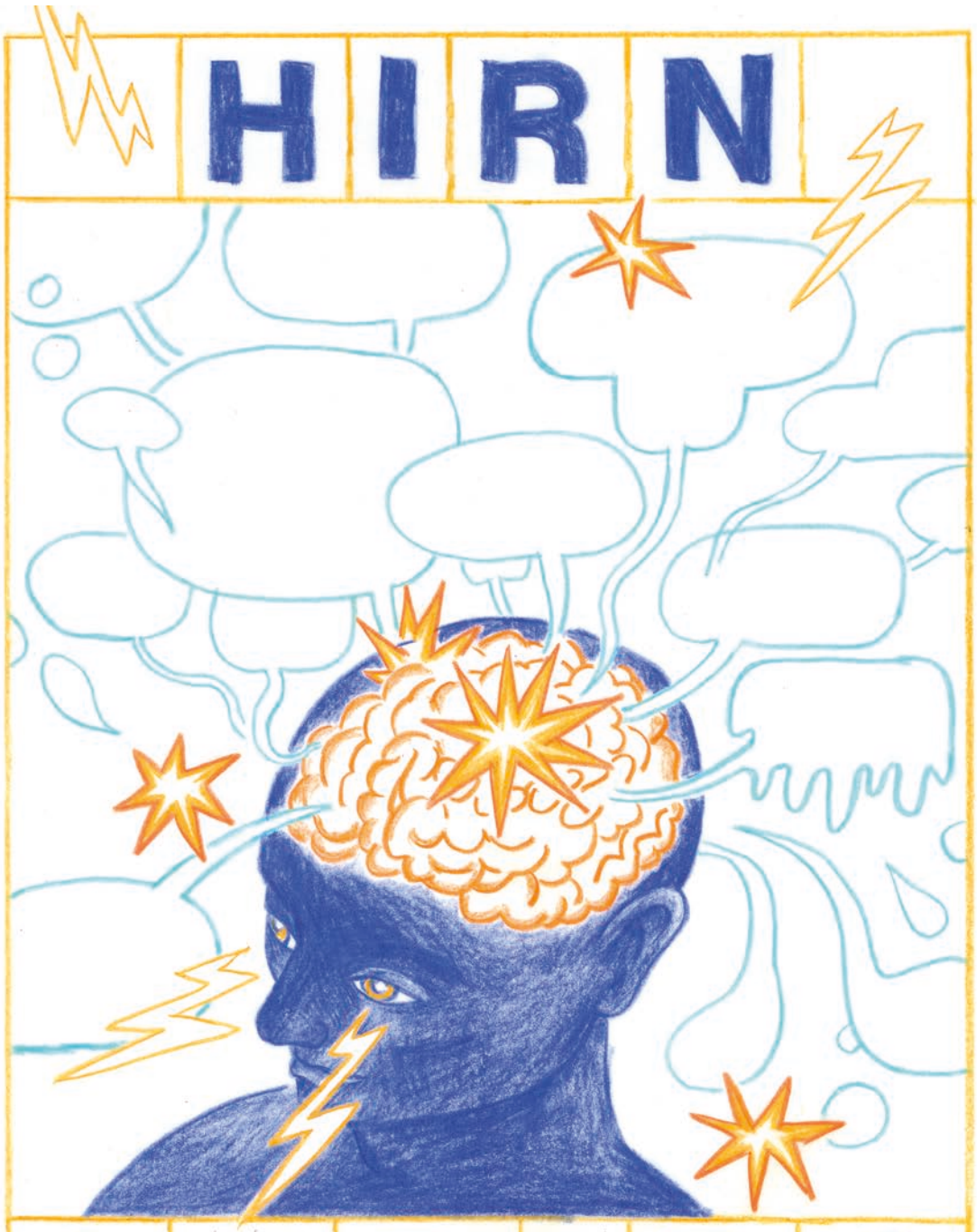

Willst du mehr über Dein Gehirn wissen?
Zeichnest Du gerne?
Bist Du älter als 15 Jahre?
Hast Du in den Herbstferien Zeit?
Dann mach mit beim Comic-Labor!

BrainLinks BrainTools
acting.thoughts

Forscherinnen und Forscher aus den Neurowissenschaften der Universität Freiburg öffnen für Dich ihre Labore und sprechen über ihre Arbeit. Im Anschluss entwickelst Du zusammen mit der Zeichnerin Ludmilla Bartscht einen Comic über Menschen, die an neurologischen Erkrankungen leiden und wie Technik im Gehirn ihnen helfen kann.

31. Oktober und 2. bis 4. November 2016
Technische Fakultät, Universität Freiburg

Die Teilname ist kostenlos

Melde Dich bis zum 24.10.2016 an unter:
anmeldung@brainlinks-braintools.uni-freiburg.de

museum für neue kunst
städtische museen Freiburg im Breisgau

Bernstein Center Freiburg

MEDIENKOMPETENZ-FUND BADEN-WÜRTTEMBERG

Gefördert vom KINDER MEDIEN LAND Baden-Württemberg

UNI FREIBURG